

SISTEMA GENERAL DE COMUNICACIONES Y TRANSPORTES

IDENTIFICACIÓN PGOU

Denominación	Plano/ Hoja	Nombre
SGIT-CA.8	P.2.1 / 14, 21	" PLATAFORMA RESERVADA DE ACCESO AL PTA "

IDENTIFICACIÓN POTAUM

Denominación	Plano/ Hoja	Nombre

CARACTERÍSTICAS

Código	Sup (m ²)	Uso	Clasificación del suelo
SGIT-CA.8	10.547	VIARIO	SUELO URBANIZABLE SECTORIZADO

Superficie total	10.547
-------------------------	--------

CONDICIONES GENERALES PARA SU DESARROLLO

SITUACIÓN Y AMBIENTO

Sistema General de interés territorial delimitado paralelo al acceso al Parque Tecnológico de Andalucía (PTA) desde la autovía del Guadalhorce, previsto para la futura plataforma reservada de acceso al PTA en el caso de que ésta discorra desde el tren de cercanías de Álora.

DETERMINACIONES

De carácter general

- La finalidad de este sistema general es contribuir a la mejora de la movilidad de la zona de la Aglomeración, incluyendo uno de los posibles accesos al Parque Tecnológico de Andalucía en un modo de transporte colectivo de viajeros.
- El desarrollo de las determinaciones de ordenación de esta plataforma reservada se realizará mediante el correspondiente Proyecto de Obras de trazado y construcción , definiendo los contenidos técnicos de las obras necesarias para la ejecución de esta infraestructura de transporte urbana.

De carácter particular

LOCALIZACIÓN

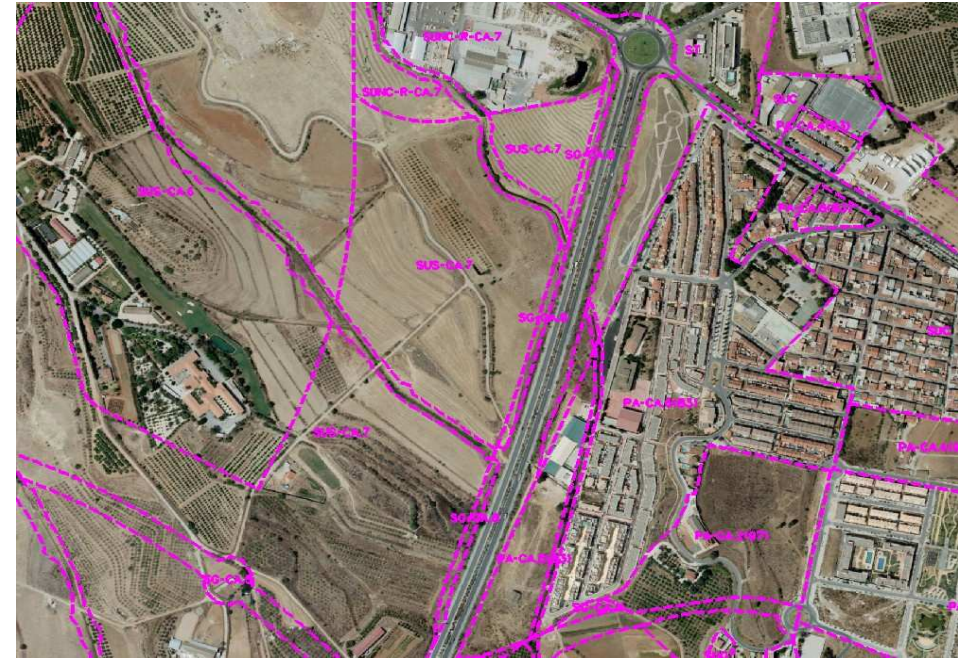

PLANO DE CALIFICACIÓN

